

Dispersión filatélica 160

16 de marzo 2024 - 2:00 PM

Catálogo

Club Filatélico de Bogotá



CONTACTO

Dirección

Cra. 7C #123-24 of.101

Barrio Santa Bárbara
Bogotá D.C, Colombia



Teléfono

(+57) 601 6199304



Mail

club_filatelico_bogota@yahoo.es



Web

<http://www.clubfilatelicobogota.org/>



Bienvenidos



Somos un Club que fomenta la afición y cultivo de la filatelia por todos los medios a su alcance, relacionando a sus asociados y estimulando el canje como medio práctico de enriquecimiento de la cultura y las colecciones.

El Club es una institución sin ánimo de lucro. Es una entidad técnica que asesora y regula el desarrollo de tan interesante y útil actividad.

Presidente

Juan Manuel Moreno Murillo

Vice-Presidente

Julián Silva Tobar

Vocales

Darío Díez

Santiago Cruz Arboleda

Andrés Mendoza Saray

José Álvaro Montoya Merino

Gian Marco Caruso

Secretario:

Santiago Cruz Arboleda

Tesorero

Julián Silva Tobar

REGLAS GENERALES

1. El material de esta Dispersión ha sido cedido libre y voluntariamente por sus propietarios para ser vendidos en dispersión pública. El CLUB FILATÉLICO DE BOGOTÁ, actúa como intermediario entre compradores y cedentes. El comité de la subasta se reserva el derecho de aceptar o rechazar lotes, ya sea que a su consideración el material no cumpla con su descripción, estado, valor fuera de mercado, o sea demasiado común para ser objeto de subasta, o varias cedentes coloquen material repetitivo en la misma.
2. El precio base es el precio mínimo al que puede adjudicarse cada lote.
3. Si no puede asistir personalmente a la dispersión envíe su oferta preferiblemente por fax o correo aéreo. Las ofertas serán registradas por orden de llegada o puja telefónica
4. Los lotes se adjudican al postor, teniendo preferencia las ofertas por escrito y entre esta la primera recibida.
5. El CLUB FILATÉLICO DE BOGOTÁ se reserva el derecho de admisión a la sala de dispersión y de rechazar a su criterio cualquier oferta de compra, así como de exigir a cualquier participante un depósito previo en el momento de tomar parte en esta.
6. Ningún lote será entregado sin su pago respectivo.
7. Los compradores por correo deberán efectuar el pago de los lotes adquiridos a la recepción de la factura. Al recibir su importe los lotes serán enviados por correo por cuenta y riesgo del comprador, a menos que existan otras instrucciones.
8. Todos los lotes rematados por el club están garantizados como auténticos y de acuerdo con la descripción del catálogo. Cualquier reclamo al respecto debe ser notificado al CLUB FILATÉLICO DE BOGOTÁ. Este privilegio no se aplica a quienes hayan tenido oportunidad de revisar los lotes.
9. Si el pago del objeto subastado no ha sido cancelado por el comprador en el plazo de 15 a 20 días de la celebración de la dispersión, el CLUB FILATÉLICO DE BOGOTÁ se reserva el derecho de anular la venta y reclamar los daños y perjuicios ocasionados. El socio que contravenga esta disposición queda inhabilitado para participar en futuros remates. Sanción que solo será levantada por la Junta Directiva del Club.
10. No se podrán efectuar transacciones comerciales en la sala durante la dispersión.
11. La libre participación en la dispersión implica la aceptación a las condiciones anteriores.
12. En caso de remate de un artículo de valor considerable y que el rematador solicite financiación, esta debe ser convenida con el dueño del artículo, el comprador y el encargado por el Club para efectuar el remate.
13. **A los socios consignatarios vigentes se les deducirá un 15% de su liquidación en las ventas. A los consignatarios no socios y socio no vigentes se les deducirá un 20%. Al socio comprador vigente se le cargará un 10% sobre el precio adjudicado, al comprador no-socio o socio no vigente se le cargará un 15%. La presente subasta se liquidará en la semana del 22 al 26 de enero 2024.**

IMPORTANTE:

LA DISPERSIÓN EMPEZARÁ PUNTUALMENTE A LAS 2:00 PM

Se aceptan ofertas por escrito hasta dicha hora.

El valor del envío y las comisiones bancarias a que se incurran se adicionan al valor de la factura final.

Teniendo en cuenta la situación actual de cuarentena, los lotes pueden ser examinados pidiendo cita previa con el señor Andrés Mendoza Saray, al número celular 3143588865 o al correo electrónico elmundodelcoleccionismo@gmail.com.

Durante la dispersión no se permite la revisión de los lotes con el fin de no interrumpir su desarrollo.

INDICE

CLÁSICAS	Pág. 5
ÉPOCA ANTIGUA 1868-1881	Pág. 12
1900 A 1999	Pág. 16
SCADTA	Pág. 24
ESTADOS Y DEPARTAMENTOS	Pág. 27
COLOMBIA—CRUZ ROJA	Pág. 39
COLOMBIA: CORREOS PRIVADOS, SOBRES DE PRIMER DIA, TELÉGRAFOS, TIMBRES Y CINDERELAS	Pág. 41
PLIEGOS Y BLOQUES DE CUATRO	Pág. 45
MUNDIALES	Pág. 53
TEMÁTICAS	Pág. 56
CATÁLOGOS Y LIBROS	Pág. 59

CLÁSICA

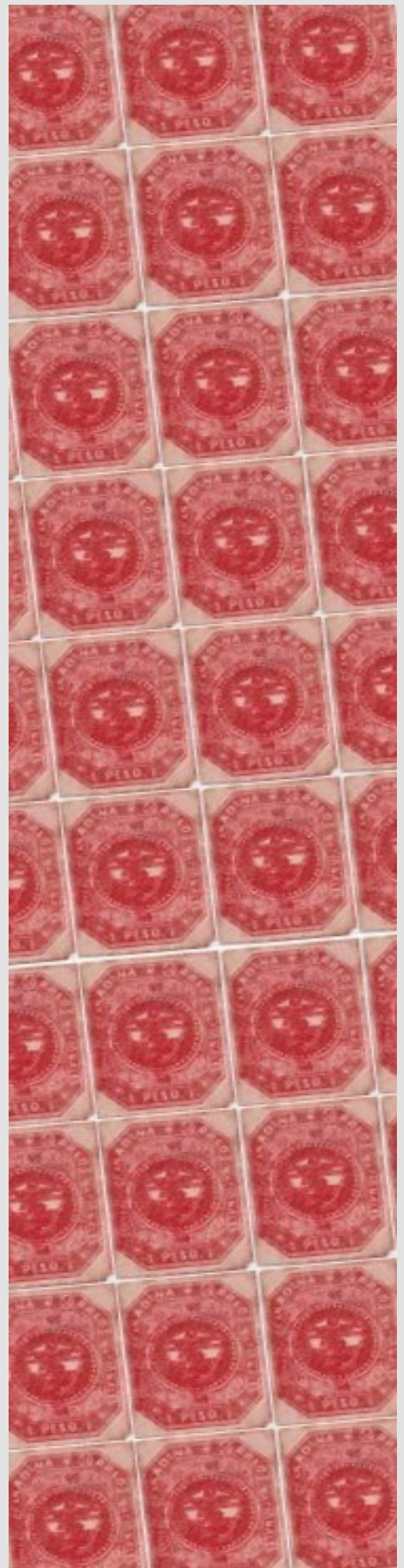



1.

Primera Emisión. 5c.

Borde de pliego. Medellín.
Septiembre 1859.
Pieza de exposición. RARA

LT	2b
Vr. Catálogo	\$ 520.000
BASE	\$ 300.000



2.

Primera Emisión. 20c.

"0" en azul.
ESCASA

LT	4
Vr. Catálogo	\$ 300.000
BASE	\$ 170.000



3.

Primera Emisión. 1p.

NCF

LT	5
Vr. Catálogo	\$ 350.000
BASE	\$ 200.000



4.

Segunda Emisión. 5c.

Rionegro a pluma. RARA

LT	6c
Vr. Catálogo	\$ 430.000
BASE	\$ 250.000



5.

Segunda Emisión. 5c.

Papel vergé. Bogotá antejojo.
RARA

LT	6d
Vr. Catálogo	\$ 700.000
BASE	\$ 350.000



6.

Segunda Emisión. 20c.

Honda Franca.
ESCASA

LT	8
Vr. Catálogo	\$ 630.000
BASE	\$ 300.000



7.

Segunda Emisión. 20c.

Mompós a pluma.

ESCASA



8.

Tercera Emisión. 5c.

Pareja. NCF.

RARA



9.

Tercera Emisión. 5c.

Bogotá perla.

ESCASA

LT	8
Vr. Catálogo	\$ 600.000
BASE	\$ 330.000

LT	10
Vr. Catálogo	\$ 1.800.000
BASE	\$ 1.600.000

LT	10
Vr. Catálogo	\$ 630.000
BASE	\$ 350.000



10.

Tercera Emisión. 10c.

Mompós Franca.

RARA



11.

Tercera Emisión. 1p.

Bogotá.

ESCASA



12.

Cuarta Emisión. 50c.

Bogotá perla.

ESCASA

LT	11
Vr. Catálogo	\$ 600.000
BASE	\$ 330.000

LT	12
Vr. Catálogo	\$ 2.000.000
BASE	\$ 1.100.000

LT	16
Vr. Catálogo	\$ 560.000
BASE	\$ 300.000



13.

Quinta Emisión. 10c.

Cartago Franca.

RARA

LT 19

Vr. Catálogo \$ 140.000

BASE \$ 85.000



14.

Quinta Emisión. 10c.

Papel azuloso.

Bogotá perla.

Mini peladura

LT 20

Vr. Catálogo \$ 225.000

BASE \$ 80.000



15.

Sexta Emisión. 5c.

Variedad Marco roto.

Medellín Franca.

ESCASA

LT 23

Vr. Catálogo \$ 320.000

BASE \$ 160.000



16.

Sexta Emisión. 5c.

Pareja Tete-Beche.

Medellín Franca.

RARA

LT 23d

Vr. Catálogo \$ 2.000.000

BASE \$ 1.200.000



17.

Sexta Emisión. 10c.

Bogotá

LT 24

Vr. Catálogo \$ 150.000

BASE \$ 80.000



18.

Sexta Emisión. 10c.

Medellín Franca

LT 24d

Vr. Catálogo \$ 250.000

BASE \$ 120.000



19.

Sexta Emisión. 50c.

Medellín Franca.

MUY ESCASA

LT	26
Vr. Catálogo	\$ 320.000
BASE	\$ 150.000



20.

Séptima Emisión. 1c.

NCF

LT	28
Vr. Catálogo	\$ 50.000
BASE	\$ 35.000



21.

Séptima Emisión. 1c.

Cúcuta a pluma

LT	28
Vr. Catálogo	\$ 45.000
BASE	\$ 30.000



22.

Séptima Emisión. 5c.

Ambalema a pluma.

Doblez

LT	29c
Vr. Catálogo	\$ 160.000
BASE	\$ 80.000



23.

Séptima Emisión. 5c.

Bogotá

LT	29
Vr. Catálogo	\$ 180.000
BASE	\$ 100.000



24.

Séptima Emisión. 10c.

Ambalema a pluma

LT	30
Vr. Catálogo	\$ 150.000
BASE	\$ 100.000



25.

Séptima Emisión. 10c.

Santander a pluma.

ESCASA

LT	30
Vr. Catálogo	\$ 150.000
BASE	\$ 100.000



26.

Séptima Emisión. 20c.

Cancelación a pluma

LT	31
Vr. Catálogo	\$ 140.000
BASE	\$ 90.000



27.

Séptima Emisión. 50c.

Bogotá

LT	33
Vr. Catálogo	\$ 280.000
BASE	\$ 160.000



28.

Séptima Emisión. 50c.

Medellín a pluma

LT	33
Vr. Catálogo	\$ 280.000
BASE	\$ 150.000



29.

Séptima Emisión. 50c.

Bogotá perla

LT	34
Vr. Catálogo	\$ 560.000
BASE	\$ 250.000



30.

Octava Emisión. 5c.

Magangué a pluma.

ESCASA

LT	36
Vr. Catálogo	\$ 200.000
BASE	\$ 120.000



31.

Octava Emisión. 10c.
Pasto a pluma

LT	37
Vr. Catálogo	\$ 100.000
BASE	\$ 60.000



32.

Octava Emisión. 20c.
Buenaventura a pluma

LT	38
Vr. Catálogo	\$ 140.000
BASE	\$ 80.000



33.

Octava Emisión. 50c.
Panamá oval.
RARA

LT	39
Vr. Catálogo	\$ 100.000
BASE	\$ 70.000



34.

Octava Emisión. 1p.
Bogotá.
Mini peladura

LT	40
Vr. Catálogo	\$ 140.000
BASE	\$ 75.000



35.

Octava Emisión. 5p.
Cancelación a pluma.
RARA

LT	41
Vr. Catálogo	\$ 3.200.000
BASE	\$ 800.000



**ÉPOCA
ANTIGUA
1868
1899**



36.

1868. 10p.

Cancelación ANULADA a pluma

LT	51
Vr. Catálogo	\$ 250.000
BASE	\$ 140.000



37.

1868. 10c.

Popayán a pluma RARA

LT	45
BASE	\$ 40.000



38.

1870. 5c.

Honda Franca.
ESCASA

LT	54
BASE	\$ 38.000



39.

1870. 10C.

Ambalema a pluma Pieza de
exposición

LT	56
BASE	\$ 40.000



40.

1870. 25c.

Barranquilla antejojo.
MUY ESCASA

LT	57
BASE	\$ 35.000



41.

1876. 5c.

San Jil sello de ovalo filatélico
Muy rara

LT	62
BASE	\$ 42.000



42.

1876. 10c.

Cipaquira Franca en tinta azul
Pieza de lujo

LT	62
BASE	\$ 45.000



43.

1876. 20c.

Fecha circular en azul del
agosto 12 de 1878.
Rarísimo

LT	64
BASE	\$ 38.000



44.

1881. 5c.

Bogotá de Ovalo.
Letra alargada

LT	79
BASE	\$ 25.000



45.

1881. 5c.

Vélez.
Rara

LT	79
BASE	\$ 25.000



46.

1881. 10c.

Panamá

LT	83
BASE	\$ 40.000



47.

1883. 1c.

Panamá

LT	89
BASE	\$ 40.000



48.

1883. 5c.
Espinal.
Rara

LT	91
BASE	\$ 25.000



49.

1883. 5c.
Panamá

LT	91
BASE	\$ 13.000



50.

1886. 5c.
Villeta de Oficio.
Rara

LT	101
BASE	\$ 35.000



51.

1886. Retardo. 2.50c.
Cancelación "T" (porte incompleto).
Rara

LT	RT1
BASE	\$ 30.000



52.

1893. Acuse de Recibo. 5c.
Borde de pliego. Cartagena

LT	AR 2
BASE	\$ 30.000



53.

1899. 5c.
Cartagena. Borde de pliego.
RARA

LT	134
BASE	\$ 30.000

1900 A
1999





54.

1902. 5 y 10 pesos.
 Variedad sin dentar.
 Usadas.
 ESCASAS

LT	159 + 160
BASE	\$ 60.000



55.

1904. 2c.
 Borde de pliego.
 NSF

LT	213
BASE	\$ 14.000

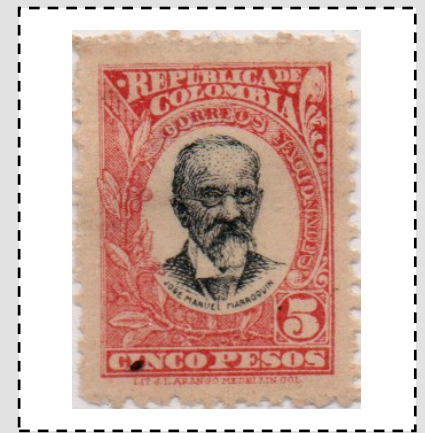

56.

1904. 5p.
 Marroquín.
 NCF.
 MUY ESCASA

LT	218
Vr. Catálogo	\$ 75.000
BASE	\$ 50.000



57.

1904. 10p.
 Marroquín.
 NCF.
 MUY ESCASA

LT	218
Vr. Catálogo	\$ 80.000
BASE	\$ 80.000



58.

1904. 10c.
 Acuse de recibo.
 Resello AR.
 NCF

LT	AR 5
BASE	\$ 40.000



59.

1904. 20c.
 Acuse de recibo.
 Resello AR.
 Variedad sin dentar un lado

LT	AR 6
BASE	\$ 40.000



60.

1904. 5c.

Acuse de recibo.
Resello AR. NCF

LT	AR 10
BASE	\$ 40.000



61.

1904. 10c.

Acuse de recibo.
Resello AR. NCF

LT	AR 15
BASE	\$ 40.000



62.

1904. 10C.

Acuse de recibo.
Dentada. Resello AR. NCF

LT	AR 15
BASE	\$ 25.000



63.

1904. 20C.

Acuse de recibo.
Resello AR. NCF

LT	AR 17
BASE	\$ 40.000



64.

1904. 20c.

Acuse de recibo.
Resello AR. Resello Rojo. Usada

LT	AR 17
BASE	\$ 30.000



65.

1904. 1p.

Acuse de recibo.
Resello AR. NCF

LT	AR 31
BASE	\$ 40.000



66.

1904. 10c.

Acuse de recibo.

Papel de seda. Resello AR.

LT	AR 41
BASE	\$ 50.000



67.

1904. 5c.

Acuse de recibo.

NSF

LT	AR 43
BASE	\$ 70.000



68.

1904. 50p.

Escudo.

NSF. ESCASA

LT	220
BASE	\$ 50.000

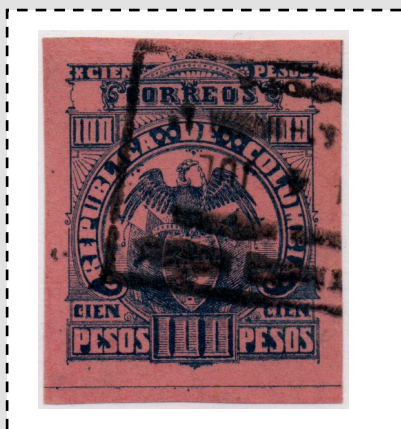

69.

1904. 50p.

Escudo.

Cancelación Bogotá.

MUY ESCASA

LT	221
BASE	\$ 40.000



70.

1909. 10c.

Correos Departamentales.

Resello negro. NCF

LT	233e
BASE	\$ 40.000



71.

1909. 20c.

Correos Departamentales.

Resello violeta.

Usada.

LT	234
BASE	\$ 40.000



72.

1909. 10p.

Correos Departamentales.
Resello violeta. NCF

LT 236
BASE \$ 70.000



73.

1909. 10p.

Correos Departamentales.
Resello negro. NSF

LT 236b
BASE \$ 70.000



74.

1909. 2c.

Correos Departamentales.
Resello negro.
Cancelación San Gil

LT 239c
BASE \$ 30.000



75.

1909. 5c.

Correos Departamentales.
Resello negro.
Usada

LT 240a
BASE \$ 30.000



76.

1909. 1/2c.

Correos Departamentales.
Resello invertido.
Usada

LT 242d
BASE \$ 30.000



77.

1909. 10c.

Correos Departamentales.
Resello violeta. NCF

LT 246
BASE \$ 40.000



78.

1909. 10c.
Correos Departamentales.
Resello negro

LT	246b
BASE	\$ 45.000



79.

1909. 20c.
Correos Departamentales.
Resello negro.
Usada.

LT	247a
BASE	\$ 40.000



80.

1909. 1p.
Correos Departamentales.
Resello invertido. NCF

LT	248v
BASE	\$ 60.000



81.

1909. 1p.
Correos Departamentales.
Resello violeta.
Usada

LT	248
BASE	\$ 50.000



82.

1909. 1/2c.
Correos Departamentales.
Resello negro invertido.
NCF

LT	249ac
BASE	\$ 30.000



83.

1909. 5c.
Correos Departamentales.
Resello Violeta. Usada

LT	252
BASE	\$ 30.000



84.

1909. 5c.
Correos Departamentales.
Resello negro Nueva

LT	252
BASE	\$ 30.000



85.

1909. 5c.
Correos Departamentales.
Acuse de Recibo.
En tinta violeta . RARA

LT	AR 45
BASE	\$ 70.000



86.

1909. 10c.
Correos Departamentales.
Recomendado.
Usada. RARA

LT	R 16
BASE	\$ 100.000



87.

1909. 10c.
Correos Departamentales.
Recomendado. NCF. RARA

LT	R 17
BASE	\$ 100.000



88.

1909. 10c.
Correos Departamentales.
Recomendado.
Variedad dentado desplazado.
Usada. RARA

LT	R 17
BASE	\$ 70.000

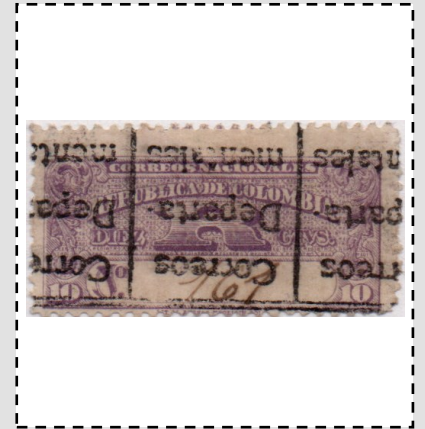

89.

1909. 10c.
Correos Departamentales.
Recomendado.
Resello negro invertido.
Usada. RARA

LT	R 17cv
BASE	\$ 110.000



89A.

1935.

Serie de Barranquilla usada.
Muy escasa

SC	421 - 436
Vr. Catálogo	US \$ 1183
BASE	\$ 1.900.000



90.

1940.

Santander. 1p NCF & 2p Usada

LT	512/513
Vr. Catálogo	\$88.000
BASE	\$ 44.000



91.

1940.

Sobretasa. 20c Usada. 25c nueva

MC	11/12
Vr. Catálogo	\$ 48.000
BASE	\$ 25.000



92.

1941.

Turismo. 1, 2, 3 & 5p. Usadas

LT	529/532
Vr. Catálogo	\$96.000
BASE	\$ 49.000



93.

1944. 20c.

Colón.
Usada

LT	555
Vr. Catálogo	\$ 18.000
BASE	\$ 18.000



94.

Avianca. 40c.

Bloque de 4 con resello invertido.
RARO

LT	662a
BASE	\$ 40.000



SCADTA



95.

1921. 30c.

Tres estampillas. Borde de pliego, nueva y usada (?).

Revisar

LT	303
Vr. Catálogo	\$ 200.000
BASE	\$ 100.000



96.

1921. 30c.

Sobre carga.

Sin dentar.

Cancelación Bogotá

Usada Muy rara

LT	309
Vr. Catálogo	\$ 3.700.000
BASE	\$ 2.800.000



97.

1921. 5p.

Medellín.

RARA

LT	327
Vr. Catálogo	\$ 585.000
BASE	\$ 300.000



98.

1921. 10c.

Recomendado.

Tipo I.

Usado. MUY ESCASO

LT	R 24
BASE	\$ 120.000



99.

1921. 20c.

Recomendado.

Tipo I.

Usado. MUY ESCASO

LT	R 26
BASE	\$ 120.000



100.

1921. 20c.

Recomendado.

Tipo III.

Usado. MUY ESCASO

LT	R 28
BASE	\$ 130.000



101.

1921. 30c.

Recomendado.

Tipo II.

Cancelación Barranquilla.

MUY ESCASO

LT	R 30
BASE	\$ 130.000



102.

1923. 5c.

Recomendado.

Tipo II.

Cancelación Cartagena.

MUY ESCASO

LT	R 33
BASE	\$ 130.000



103.

1923. 10c.

Recomendado.

Tipo II.

NCF. MUY ESCASO

SC	R 34
BASE	\$ 130.000



104.

1923. 30c.

Recomendado.

Tipo II. Cancelación Medellín.

MUY ESCASO

LT	R 35
BASE	\$ 130.000



105.

1923. 20c.

Recomendado.

Tipo II. NCF.

MUY ESCASO

LT	R 36
BASE	\$ 130.000



106.

1932.

Riquezas. 1, 2, 3 & 5 pesos. Usadas

LT	435/438
Vr. Catálogo	\$ 209.000
BASE	\$ 99.000

ESTADOS Y DEPARTAMENTOS





107.

1868. 1 peso.

Antioquia. Medellín Franca.
Sólo 504 estampillas impresas.
Scott US\$ 750. MUY RARA

SC	4
Vr. Catálogo	\$ 3.000.000
BASE	\$ 1.500.000



108.

1869. 2.50c.

Antioquia.
Tipo II.
Azul claro. NCF

SC	5
BASE	\$ 40.000



109.

1869. 2.50c.

Antioquia.
Tipo II.
Azul oscuro. NCF

SC	5
BASE	\$ 40.000



110.

1869. 10c.

Antioquia.
Zaragoza a pluma

Sc	8
BASE	\$ 40.000



111.

1869. 20c.

Antioquia.
Salamina Franca. RARA

SC	9
BASE	\$ 50.000



112.

1873. 5c.

Antioquia.
NCF

SC	13
Vr. Catálogo	\$ 80.000
BASE	\$ 55.000

**113.**

1873. 5c.
Antioquia.
Zaragoza a pluma

SC	13
Vr. Catálogo	\$ 60.000
BASE	\$ 40.000

**114.**

1873. 1p.
Antioquia.
NCF

SC	17
Vr. Catálogo	\$ 35.000
BASE	\$ 25.000

**115.**

1873. 2p.
Antioquia.
Medellín. ESCASA

SC	18
Vr. Catálogo	\$ 80.000
BASE	\$ 45.000

**116.**

1873. 5p.
Antioquia.
Medellín a pluma.
MUY RARA

SC	19
Vr. Catálogo	\$ 450.000
BASE	\$ 300.000

**117.**

1875. 5c.
Antioquia.
Remedios a pluma.
Mini peladura

SC	25
Vr. Catálogo	\$ 140.000
BASE	\$ 60.000

**118.**

1875. 5c.
Antioquia.
Titiribí a pluma

SC	26
Vr. Catálogo	\$ 140.000
BASE	\$ 80.000



119.

1875. 5c.
Antioquia.
Medellín a pluma

SC	26
Vr. Catálogo	\$ 140.000
BASE	\$ 80.000



120.

1875. 10c.
Antioquia.
Sopetrán a pluma.
RARA

SC	27
Vr. Catálogo	\$ 180.000
BASE	\$ 120.000



121.

1875. 10c.
Antioquia.
Bolívar a pluma.
Mini peladura. RARA

SC	27
Vr. Catálogo	\$ 180.000
BASE	\$ 100.000



122.

1883. 2.50c.
Antioquia.
NCF

SC	30
BASE	\$ 25.000



123.

1883. 2.50c.
Antioquia.
Amalfi a pluma

SC	30
BASE	\$ 25.000



124.

1883. 5c.
Antioquia.
Santo Domingo a pluma.
MUY ESCASA

SC	32
BASE	\$ 40.000

**125.**

1882. 5c.
Antioquia.
Papel vergé.
Anorí a pluma

SC	32b
Vr. Catálogo	\$ 80.000
BASE	\$ 60.000

**126.**

1882. 5c.
Antioquia.
Papel vergé.
Marinilla a pluma

SC	32b
Vr. Catálogo	\$ 80.000
BASE	\$ 55.000

**127.**

1883. 5c.
Antioquia.
Medellín a pluma

SC	33a
Vr. Catálogo	\$ 60.000
BASE	\$ 45.000

**128.**

1883. 10c.
Antioquia.
Escarlata. NCF

SC	35
Vr. Catálogo	\$ 35.000
BASE	\$ 30.000

**129.**

1883. 10c.
Antioquia.
Medellín oval

SC	35
Vr. Catálogo	\$ 35.000
BASE	\$ 28.000

**130.**

1883. 20c.
Antioquia. NCF

SC	36
Vr. Catálogo	\$ 45.000
BASE	\$ 35.000

**131.**

1883. 5c.
Antioquia.
Amalfi a pluma

SC	37
Vr. Catálogo	\$ 40.000
BASE	\$ 30.000

**132.**

1885. 5c.
Antioquia.
Marinilla a pluma

SC	39
Vr. Catálogo	\$ 50.000
BASE	\$ 35.000

**133.**

1885. 5c.
Antioquia.
Zaragoza a pluma

SC	39
Vr. Catálogo	\$ 50.000
BASE	\$ 35.000

**134.**

1886. 10c.
Antioquia.
Transfer del 50c en la piedra del
10c. NCF.
MUY RARA

SC	58a
Vr. Catálogo	\$ 1.100.000
BASE	\$ 600.000

**135.**

1888. 2.50c.
Antioquia.
Provisional Medellín.
Antioquia a pluma. RARA

SC	69
Vr. Catálogo	\$ 120.000
BASE	\$ 89.000

**136.**

1888. 5c.
Antioquia.
Provisional Medellín.
La Ceja a pluma. RARA

SC	70
Vr. Catálogo	\$ 70.000
BASE	\$ 50.000

**137.**

1888. 5c.
Antioquia.
Provisional Medellín.
Jericó a pluma. RARA

SC	71
Vr. Catálogo	\$ 70.000
BASE	\$ 50.000

**138.**

1890. 2p.
Antioquia.
Cancelación Antioquia. RARA

SC	82
Vr. Catálogo	\$ 120.000
BASE	\$ 99.000

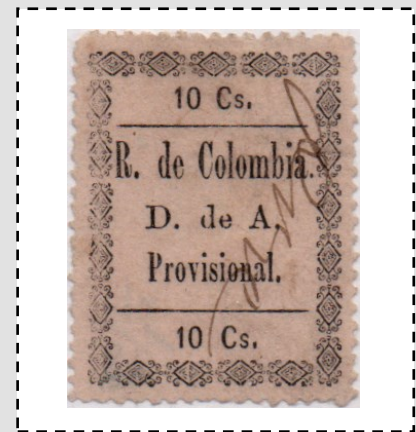
**139.**

1890. 10c.
Antioquia.
Provisional.
Cancelación a pluma

SC	86
Vr. Catálogo	\$ 60.000
BASE	\$ 45.000

**140.**

1896. 1p.
Antioquia.
NCF. RARA

SC	112
Vr. Catálogo	\$ 140.000
BASE	\$ 90.000

**141.**

1896. 5p.
Antioquia. NCF.
MUY RARA

SC	116
Vr. Catálogo	\$ 800.000
BASE	\$ 500.000

**142.**

1901. 1c.
Antioquia.
Pareja con dos tipos diferentes.
NCF

SC	128
BASE	\$ 40.000

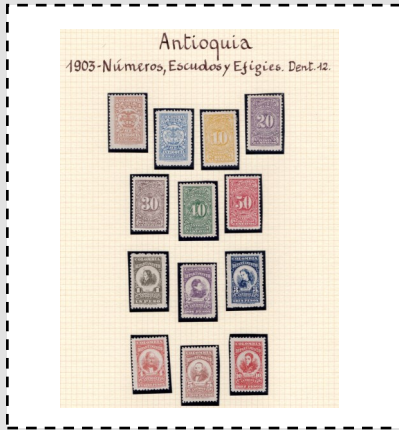
**143.****1903.**

Antioquia. Números y Efigies.
Serie completa de 13 valores.
NCF

SC	145/157
Vr. Catálogo	\$ 170.000
BASE	\$ 100.000

**144.****1904. 20c.**

Medellín. Correos urbanos.
NCF

Yvert	7
BASE	\$ 40.000

**145.****1904. 20c.**

Medellín.
Correos urbanos. NCF

Yvert	8
BASE	\$ 40.000

**146.****1904. 50c.**

Medellín.
Correos urbanos. NCF

Yvert	9
BASE	\$ 40.000

**147.****1904. 20c.**

Medellín.
Correos urbanos.
Cancelación SMP. RARA

Yvert	11
BASE	\$ 45.000

**148.****1889. 1/2c.**

Bogotá.
Correo Urbano.
Cancelación Bogotá.

SC	LXI
BASE	\$ 40.000

**149.****1866. 10c.**

Bolívar.

Cancelación Cartagena.

Estampilla más pequeña del mundo. RARA

SC	2
Vr. Catálogo	\$ 240.000
BASE	\$ 120.000

**150.****1863. 1p.**

Bolívar. NCF.

Estampilla más pequeña del mundo

SC	3
Vr. Catálogo	\$ 60.000
BASE	\$ 40.000

**151.****1873. 5c.**

Bolívar.

NCF

SC	4
Vr. Catálogo	\$ 60.000
BASE	\$ 40.000

**152.****1873. 10c.**

Bolívar.

NCF

SC	5
Vr. Catálogo	\$ 60.000
BASE	\$ 40.000

**153.****1874. 5c.**

Bolívar.

Cartagena a pluma.
MUY ESCASA

SC	8
Vr. Catálogo	\$ 120.000
BASE	\$ 80.000

**154.****1885. 20c.**

Bolívar.

Bloque de 9.

Cancelación Cartagena Franca

SC	51
BASE	\$ 50.000



155.

1900. 1c.
Cúcuta.
Gobierno Provisional.
Correo del Comercio

SC 175a
BASE \$ 60.000



156.

1900. 2c.
Cúcuta.
Gobierno Provisional.
Correo del Comercio

SC 176
BASE \$ 60.000



157.

1900. 5c.
Cúcuta.
Gobierno Provisional.
Correo del Comercio

SC 177
BASE \$ 60.000



158.

1900. 10c.
Cúcuta.
Gobierno Provisional.
Correo del Comercio

SC 178
BASE \$ 60.000



159.

1900. 20c.
Cúcuta.
Gobierno Provisional.
Correo del Comercio

SC 179
BASE \$ 60.000



160.

1883. 20c.
Cundinamarca.
Correos Provisorios.
Certificación con contenido.
NCF. MUY RARA

SC G1
BASE \$ 600.000



161.

1870. 5c.
Cundinamarca.
Cancelación 'Anulado'.
MUY ESCASA

SC	1
Vr. Catálogo	\$ 50.000
BASE	\$ 35.000



162.

1870. 10c.
Cundinamarca.
Cancelación Bogotá. RARA

SC	2
Vr. Catálogo	\$ 140.000
BASE	\$ 70.000

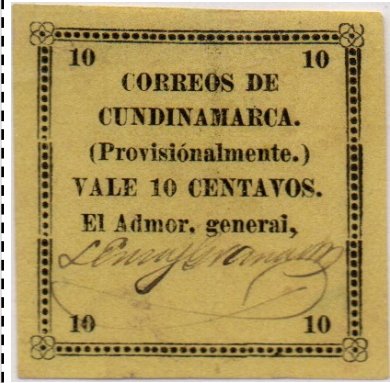

163.

1883. 10c.
Cundinamarca.
Provisional. NSF. RARA

SC	13
Vr. Catálogo	\$ 120.000
BASE	\$ 65.000



164.

1904. 40c.
Cundinamarca.
ERROR: Dentados desplazados.
NCF. RARA

SC	31
BASE	\$ 25.000



165.

1/2 c.
Santander.
Provisional.
Pliego con variedades y errores.
RARO

SC	37
BASE	\$ 175.000



166.

1905. 5c.
Santander. Pliego

LT	97
BASE	\$ 75.000



167.

1905. 10C.

Santander . Pliego

LT 98

BASE \$ 75.000



COLOMBIA - CRUZ ROJA



168.

1933. 5c.
Provisional.
Medellín en rojo.
ESCASA

BARRIGA 510
BASE \$ 80.000



169.

1933. 5c.
Provisional.
Tipo I.
Usada. ESCASA

BARRIGA 512
BASE \$ 100.000



170.

1933. 5c.
Provisional.
Tipo II. ESCASA

BARRIGA 512A
BASE \$ 70.000



171.

1933. 5c.
Provisional.
Tipo III.
Nueva. ESCASA

BARRIGA 512B
BASE \$ 70.000



172.

1933. 5c
Provisional.
Tipo I.
Nueva. Escasa

BARRIGA 512C
BASE \$ 70.000

**COLOMBIA:
CORREOS
PRIVADOS,
SOBRES DE
PRIMER DIA,
TELEGRAFOS,
TIMBRES &
CINDERELAS**





173.

Correo del Comercio de Cúcuta.
5c Pareja usada

LT	125
BASE	\$ 60.000



174.

Expreso Colombiano del Pacífico - Ribón.
Sobre de Cali (12 Abril 1929) a Bogotá. Porte de 6 centavos de Ribón. MUY ESCASO

BASE	\$ 500.000
------	------------



175.

SCADTA + RIBÓN.
Tarjeta Zeppelin. 1932. Cali a Bogotá. Porte mixto. MUY ESCASA

BASE	\$ 250.000
------	------------



176.

Compañía de Transportes Terrestres.
1931. 12c.
Bloque de cuatro. Cancelación Bogotá en verde.
RARO MÚLTIPLO

BASE	\$ 120.000
------	------------



177.

1945.
San Pedro Alejandrino.
SPD. Bogotá.

LT	540/541
BASE	\$ 30.000



178.

1947.
Orquídeas. Grupo de 6 sobres de primer día con la serie completa en bloques de 4.
Muy interesante y escaso.

LT	595/600
Vr. Catálogo	\$ 150.000
BASE	\$ 50.000



179.

1945.
Cartagena.
Torre del reloj. SPD

LT 561
BASE \$ 20.000



180.

1950.
LANSA. Sobre Vuelo Inaugural
Bogotá - La Habana (Cuba).
Vuelo Orquídea. Serie 'L' completa
+ orquídeas. MUY RARO

LT 670/680
BASE \$ 200.000

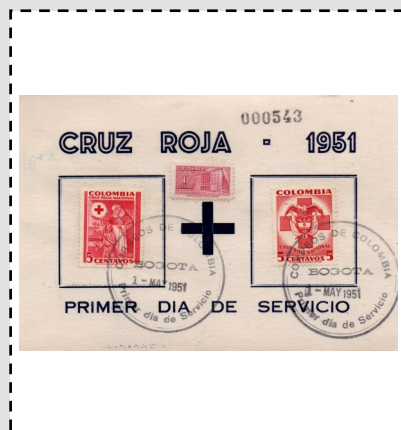

181.

1951.
Cruz Roja.
Tarjeta de primer día de servicio.
RARA

CR 11/12
BASE \$ 40.000



182.

Telégrafos Nacionales.
20c. Medellín

BASE \$ 45.000



183.

Timbre Nacional .
1916 usado Bogotá

BASE \$ 30.000



184.

Timbre Nacional.
Perkins.
Lote de 9 valores.
Nuevos y usados

BASE \$ 35.000



185.

Cinderelas religiosas.

Lote de 5

BASE

\$ 50.000



186.

Cinderelas políticos.

Lote de 2

BASE

\$ 30.000



187.

Cinderelas IV centenario de Ibagué.

Lote de 4

BASE

\$ 60.000



PLIEGOS & BLOQUES DE CUATRO



188.

1986.

Lote de 16 bloques de cuatro con número.

Revisar

LT	1697/1712
BASE	\$ 50.000



189.

1987.

Lote de 15 bloques de cuatro con número.

Revisar

LT	1713/1734
BASE	\$ 45.000



190.

1988.

Lote de 24 bloques de cuatro con número.

Revisar

LT	1737/1763
BASE	\$ 60.000



191.

1988.

Fauna.

Serie completa bloques de cuatro con número.

Revisar

LT	1757/1762
BASE	\$ 20.000



192.

1989.

Lote de 13 bloques de cuatro con número.

Revisar

LT	1764/1802
BASE	\$ 40.000



193.

1990.

Lote de 12 bloques de cuatro con número.

Revisar

LT	1803/1833
BASE	\$ 35.000



194.

1991.

Lote de 16 bloques de cuatro con número.
Revisar

LT 1834/1865
BASE \$ 48.000



195.

1992.

América 500 años.
Serie completa bloques de cuatro con número.
Revisar

LT 1891/1895
BASE \$ 20.000



196.

1992.

Lote de 22 bloques de cuatro con número.
Revisar

LT 1866/1900
BASE \$ 66.000



197.

1993.

Colombia Turística.
Serie completa bloques de cuatro con número.
Revisar

LT 1934/1937
BASE \$ 15.000



198.

1993.

Lote de 13 bloques de cuatro con número.
Revisar

LT 1901/1941
BASE \$ 35.000



199.

1994.

Mundial de fútbol.
Serie completa bloques de cuatro con número.
Revisar

LT 1952/1954
BASE \$ 15.000



200.

1994.
Lote de 21 bloques de cuatro con número.
Revisar

LT 1942/1965
BASE \$ 60.000



201.

1995.
Lote de 18 bloques de cuatro con número.
Revisar

LT 1966/2013
BASE \$ 50.000



202.

1959.
Unificado. 10p. Pliego # 001.
Cancelaciones de Bogotá.
RARO

LT 953
BASE \$ 100.000



203.

1989.
Pliego de cuatro series.
Riquezas Naturales

LT 1772/1777
BASE \$ 60.000



204.

1993.
Derechos humanos. NSF

LT 1912/1919
BASE \$ 50.000

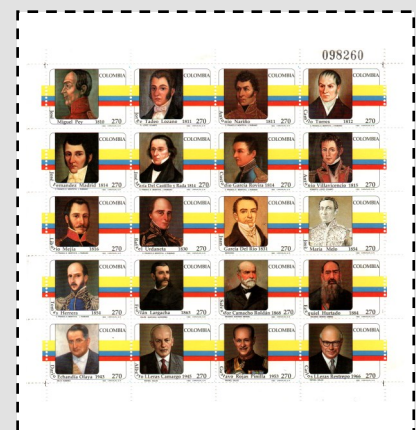

205.

1995.
Presidentes de Colombia. NSF

LT 1972/1991
BASE \$ 50.000



206.

1996.
Telón de teatro los Fundadores
Manizales

LT HF50
BASE \$ 30.000



207.

1998.
Maternidad saludable. NSF

LT 2093a
BASE \$ 70.000

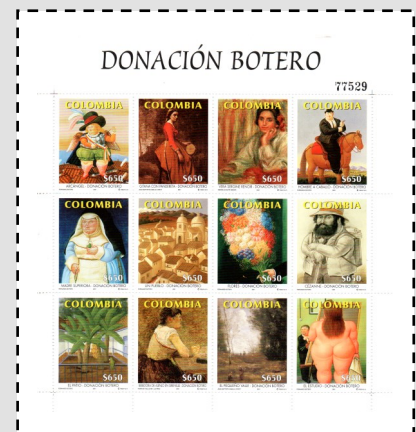

208.

2001.
Donación Botero

LT 2164/2175
BASE \$ 160.000



209.

2002.
Apostal. Nueva imagen. NSF

LT 2196
BASE \$ 70.000



210.

2002.
Mariposas de Colombia

LT HF 52
BASE \$ 50.000



211.

2004.
Laguna de Guatavita

LT 2284/2289
BASE \$ 100.000

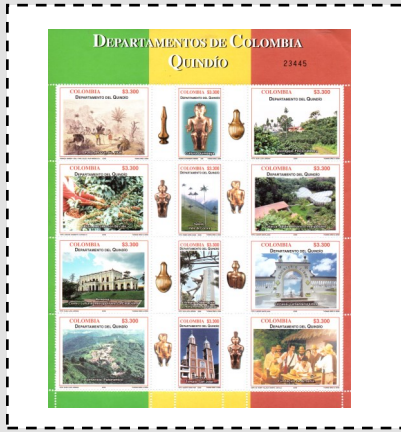

212.

2006.
Departamento de Quindío

LT 2379 /2390
BASE \$ 70.000



213.

2006.
Museo del Oro Quimbaya

LT 2391/2392
BASE \$ 35.000

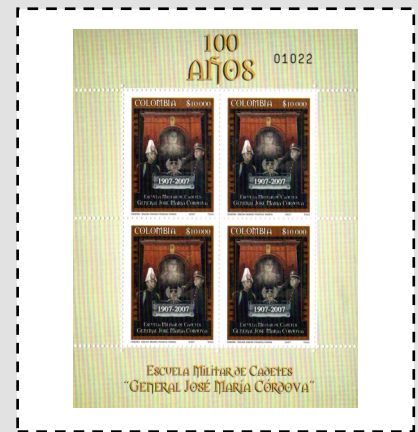

214.

2007.
100 años Escuela Militar de Cadetes

LT 2444
BASE \$ 110.000



215.

2010.
IX Juegos Panamericanos

LT 2599
BASE \$ 70.000



216.

2011.
Diversidad Biológica. NSF

LT HF 74
BASE \$ 40.000

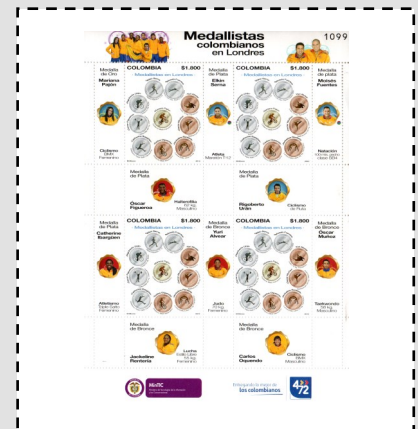

217.

2012.
Medallistas colombianos en Londres

LT 2750
BASE \$ 70.000



218.
2014.
Scouts de Colombia

LT **2784**
BASE **\$ 90.000**



219.
2016.
10.000p.
Medallistas en Rio. NSF

LT **2841/2848**
BASE **\$ 150.000**



220.
2016.
Pueblos Patrimonio de Colombia.
NSF

LT **2832/2893**
BASE **\$ 70.000**



221.
2016.
Departamento del Quindío 50 años

LT **2818/2819**
BASE **\$ 50.000**

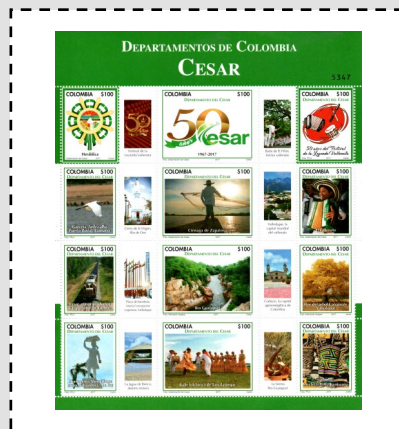

222.
2017.
Departamento del Cesar

LT **2859/2870**
BASE **\$ 35.000**



223.
2018.
Aves Endémicas

LT **2901/2013**
BASE **\$ 50.000**

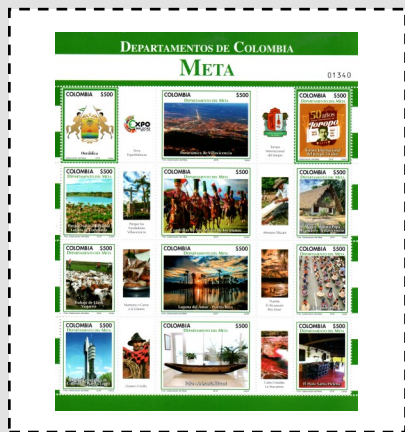

224.

2018.

Departamento del Meta

LT 2914/2925

BASE \$ 20.000

MUNDIALES

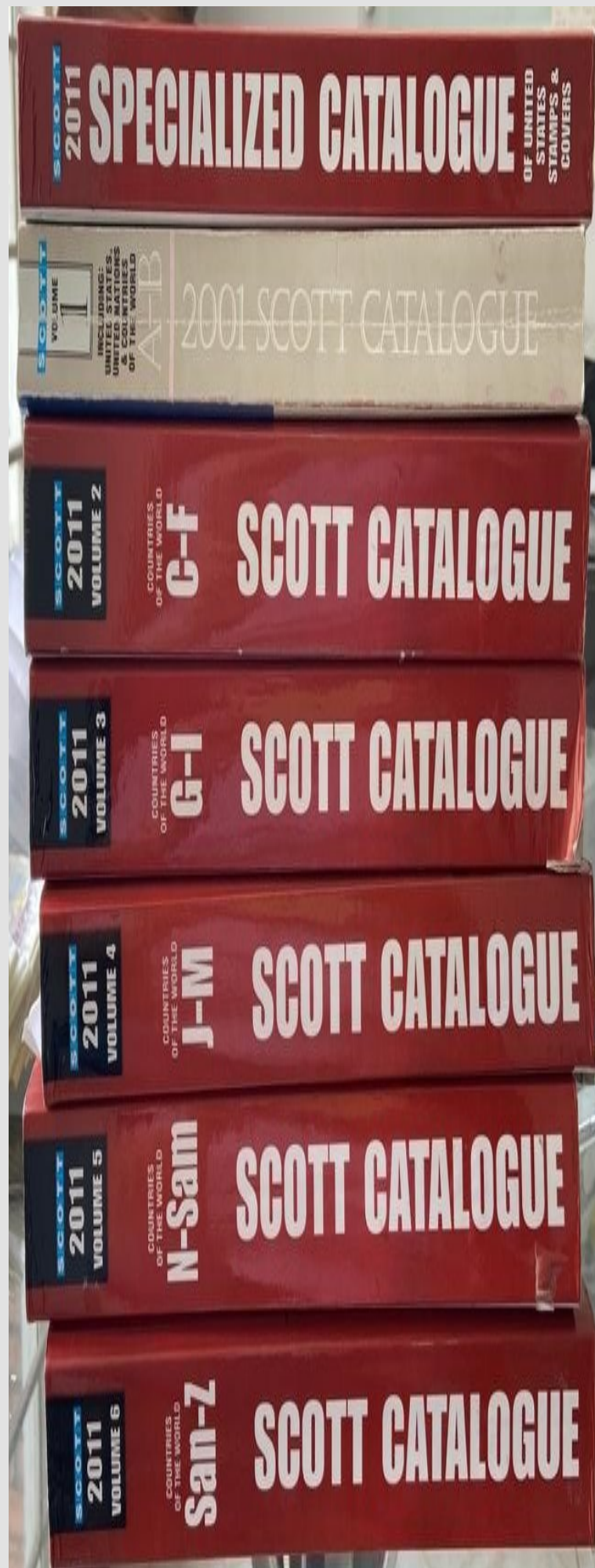



225.

Alemania.

250 estampillas usadas

BASE

\$ 25.000

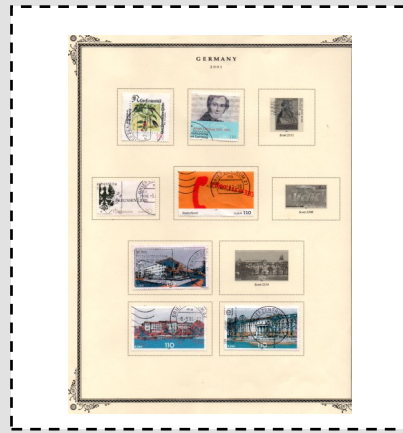

226.

Alemania.

2001 - 2013. Álbum con guardapolvo con 256 estampillas

BASE

\$ 350.000



227.

España.

7 hojas filatélicas y una postal

BASE

\$ 250.000



228.

Suiza.

140 estampillas usadas

BASE

\$ 20.000



229.

Vaticanos

Estado Pontificio.

1867.

4 valores

BASE

\$ 45.000



230.

Mundial.

300 estampillas diferentes

BASE

\$ 30.000



231.

Mundial.

500 estampillas diferentes

BASE

\$ 40.000



232.

Mundial.

500 estampillas diferentes

BASE

\$ 40.000



233.

Venezuela.

Clasificador con mas de 250 estampillas
1890-1980

BASE

\$ 125.000



TEMÁTICAS



234.

Astrofilatelia.

Paquete de 50 diferentes

BASE

\$ 60.000



235.

Cuentos infantiles.

33 estampillas

BASE

\$ 50.000



236.

Cuentos Infantiles Japón.

20 estampillas de Winnie Pooh

BASE

\$ 50.000



237.

Disney Guyana.

Navidad Hoja Filatélica

BASE

\$ 50.000



238.

Disney Lesotho.

HF y 3 estampillas Navidad 1985

BASE

\$ 75.000

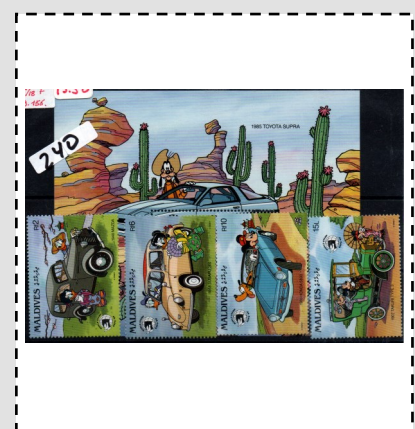

239.

Disney Maldivas.

Vehículos 1 HF y 4 estampillas

BASE

\$ 70.000



240.

Disney Sierra Leona.
Trajes típicos

BASE

\$ 90.000



241.

Trajes típicos.
38 estampillas diferentes

BASE

\$ 45.000



242.

Uniformes.
Distintos países.
26 estampillas diferentes

BASE

\$ 45.000

CATÁLOGOS
&
LIBROS

Catálogo
colombiano
de sellos
postales
1959-2009

Investigación y textos
Luis Horacio López Domínguez



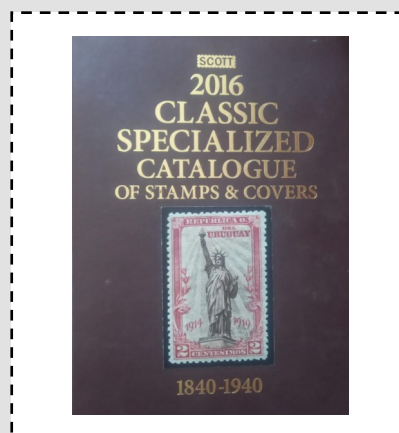

243.

SCOTT .

Catálogo Especializado 1840 - 1940.

2016.

Usado.

Oportunidad

BASE

\$ 200.000

Catálogo

Club Filatélico de Bogotá



 <http://www.clubfilatelico bogota.org/>

